



REPUBLIKA HRVATSKA
ZAGREBAČKA ŽUPANIJA
OPĆINA RUGVICA
Jedinstveni upravni odjel

O B A V I J E S T

Temeljem članka 96. Zakona o prostornom uređenju (Narodne novine, broj 153/13.) Jedinstveni upravni odjel Općine Rugvica objavljuje da 30.10.2014. godine započinje

JAVNA RASPRAVA O PRIJEDLOGU IV. IZMJENA I DOPUNA PROSTORNOG PLANA UREĐENJA OPĆINE RUGVICA

Javna rasprava o Prijedlogu IV. Izmjena i dopuna Prostornog plana uređenja Općine Rugvica provest će se u trajanju od 15 dana, odnosno **od 30.10.2014. do zaključno 13.11.2014. godine.**

Uvid u Prijedlog prostorno planske dokumentacije može se izvršiti u Općini Rugvica i to svakim radnim danom od 8,00 do 15,00 sati, te na mrežnim stranicama Općine Rugvica – www.rugvica.hr

Javno izlaganje održat će se u utorak 04.11.2014. godine s početkom u 17,00 sati u vatrogasnom domu u Rugvici. U javnom izlaganju mogu sudjelovati sve zainteresirane osobe.

Pisana očitovanja, mišljenja, prijedlozi i primjedbe na prijedlog plana mogu se upisivati u knjigu primjedbi na mjestu javnog uvida za vrijeme trajanja uvida ili se mogu dostaviti zaključno do 13.11.2014.g. na adresu: Općina Rugvica, Trg J. Predavca 1, Rugvica, 10 370 Dugo Selo.

Primjedbe i prijedlozi koji ne budu sadržavali ime i prezime, potpuni naslov podnositelja ili ne budu čitko napisani i koji ne budu dostavljeni u roku trajanja javne rasprave, neće se uzimati u obzir u pripremi izvješća o javnoj raspravi.

KLASA:023-01/14-01/284
URBROJ:238/26-14-4
Rugvica, 21.10.2014.

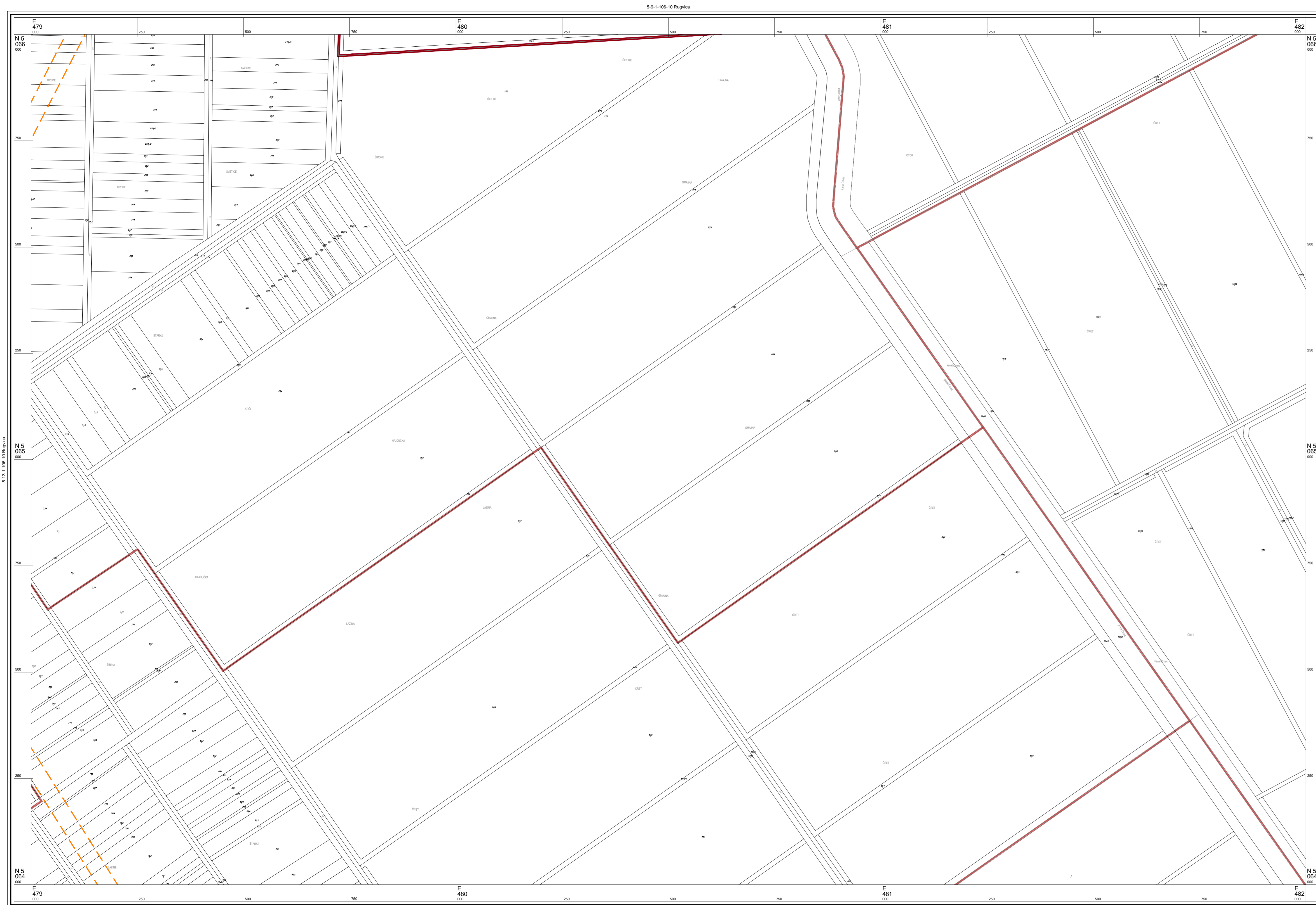

© Državna geodetska uprava Republike Hrvatske

Mjerilo 1 : 5000

Izradba: Geofoto d.o.o., Zagreb

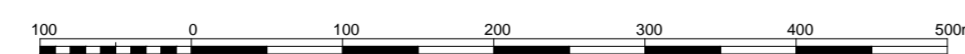

1 cm na karti je 50 m u prirodi

Hrvatski terestrički referentni sustav 1995,55 poprečne Mercatorove projekcije (HTRS96/TM)

Aerofotogrametrijsko snimanje : 2011. god.

TUMAČ PLANSKOG ZNAKOVLJA:

GRANICE

- GRANICA OBUHVATA PLANA
- GRANICA NASELJA
- POVRŠINA NASELJA
- POVRŠINA IZVAN NASELJA ZA IZDOJENE NAMJENE
- OBUHVAT URBANISTIČKOG PLANA UREĐENJA
- DONEŠENI DETALJNI PLAN UREĐENJA

NAMJENA PROSTORA / POVRŠINA

- Izgrađeno: MJEŠOVITA NAMJENA - PRETEŽITO STAMBENA
- Neizgrađeno: JAVNA I DRUŠTVENA NAMJENA
- GOSPODARSKA NAMJENA - PROIZVODNA
- GOSPODARSKA NAMJENA - POSLOVNA
- GOSPODARSKA NAMJENA - KOMUNALNO SERVISNA - K3 (K3-1 - reciklažno dvorište, K3-2 - reciklažno dvorište za građevinski otpad)
- GOSPODARSKA NAMJENA - FARMA
- TURISTIČKA NAMJENA
- SPORTSKO REKREACIJSKA NAMJENA
- ZAŠTITNE ZELENE POVRŠINE
- POSEBNA NAMJENA (MUP)
- INFRASTRUKTURNI SUSTAVI
- GROBLJE
- VODNE POVRŠINE (potok, kanal, jezero)
- EKSPLOATACIJSKO POLJE ŠLJUNKA
- EKSPLOATACIJSKO POLJE NAFTE I PLINA
- ŠUME I POJAS 50m OD RUBA ŠUME

PROMET

- Postojeće: REGULACIJSKA LINIJA PROMETNICE
- Planirano: REGULACIJSKA LINIJA PROMETNICE
- KORIDOR AUTOCESTE
- KORIDOR CESTE
- KORIDOR ŽELJEZNICE

INFRASTRUKTURNI KORIDORI

- GRANICA KORIDORA DALEKOVODA
- GRANICA ZAŠTITNOR KORIDORA PLINOVODA/ NAFTOVODA

OZNAKE

- BENZINSKA POSTAJA
- RIDEČKA ŽUPANJSKA LUKA I PRISTANIŠTE

OPĆINA RUGVICA IV. IZMJENE I DOPUNE PROSTORNOG PLANA UREĐENJA OPĆINE RUGVICA 4.20 GRAĐEVINSKA PODRUČJA

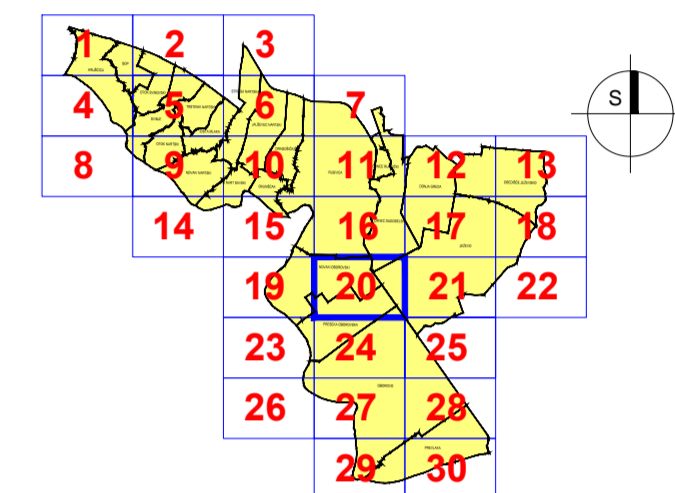

Županija: ZAGREBAČKA ŽUPANIJA	
Jednica lokalne samouprave: OPĆINA RUGVICA	
Naziv i faza izrade Plana: IV. IZMJENE I DOPUNE - PRIJEDLOG ZA JAVNU RASPRAVU PROSTORNOG PLANA UREĐENJA OPĆINE RUGVICA	
Naziv kartografskog prikaza: GRAĐEVINSKA PODRUČJA	
Broj kartografskog prikaza: 4.20	Mjerilo kartografskog prikaza: 1:5000
Objava Odluke Općinskog vijeća o izradi Plana: Službeni glasnik Općine Rugvica, br. 3/14	Objava Odluke Općinskog vijeća o donošenju Plana: Službeni gl. Općine Rugvica, br. _/14
Datum objave javne rasprave: od __. __. 2014.	Javni uvid odražava: od __. __. do __. __. 2014.
Pečat tijela odgovornog za provođenje javne rasprave: M.P.	Odgovorna osoba za provođenje javne rasprave: Ivan Remenar popis
Mišljenje na Konačni prijedlog Plana prema članku 107. Zakona o prostornom uređenju ("Narodne novine", br. 153/13): Sukladno čl. 107. st. 4. Zakona o prostornom uređenju, mišljenje se ne pribavlja.	
Stručni izradivač Plana: Zavod za prostorno uređenje Zagrebačke županije Ulica grada Vukovara 72, 10000 Zagreb	
Pečat stručnog izradivača Plana: M.P.	Ravnateljica Zavoda za prostorno uređenje: Željka Kučinić, dipl.ing.arh. popis
Pečat odgovornog voditelja izrade Plana: M.P.	Odgovorni voditelj izrade Plana: Vitimir Štokić, dipl.ing.arh. popis
Stručni firm u izradi Plana: Vitimir Štokić, dipl.ing.arh. Andrea Galić, dipl.ing.grad., spec. ekoinženjerstva Melita Sabranović, dipl.ing.arh. Roberta Pišpek, dipl.ing.grad. Željka Kučinić, dipl.ing.arh.	Hrvoje Kujundžić, dipl.ing.arh. Zoran Tonković, prof.geograf. Domagoj Duvančić, dipl.ing.prom. Mara Čuro, grad.teh. Goran Rozga, bacc.oec. Gordana Majcen, dipl.iur.
Pečat Općinskog vijeća: M.P.	Predsjednik Općinskog vijeća: Branko Mihalj popis
Istovjetnost ovog Plana s izvornikom ovjerava: M.P. (Pečat nadležnog tijela)	Istovjetnost ovog Plana s izvornikom ovjerava: popis

5-14-1-106-10 Rugvica

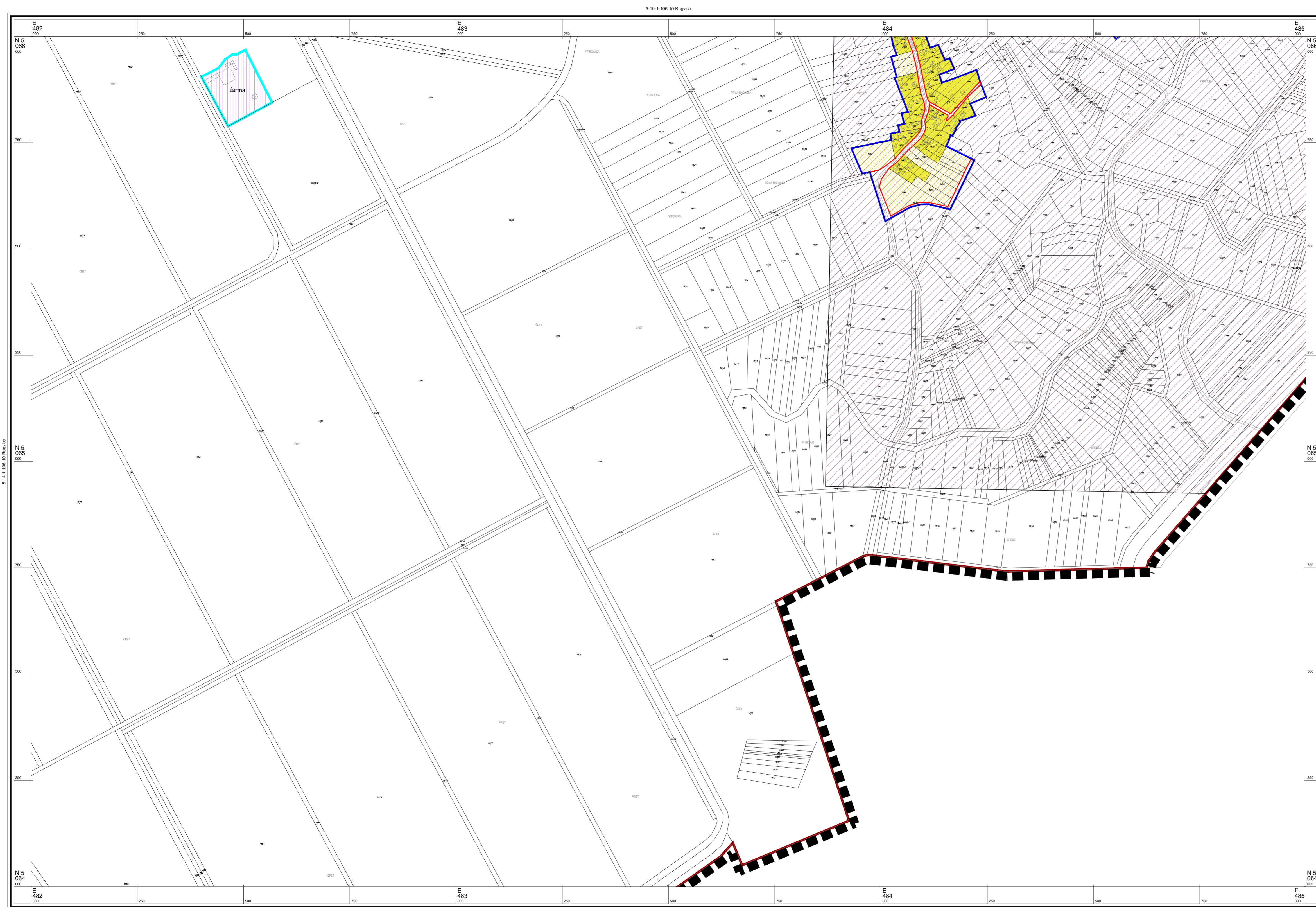

© Državna geodetska uprava Republike Hrvatske

Izradba: Geofoto d.o.o., Zagreb

Mjerilo 1 : 5000

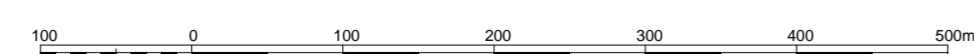

1 cm na karti je 50 m u prirodi

Hrvatski terestrički referentni sustav 1995.55 poprečne Mercatorove projekcije (HTRS96/TM)

5-15-1-106-10 Rugvica

Aerofotogrametrijsko snimanje : 2011. god.

TUMAČ PLANSKOG ZNAKOVLJA:

GRANICE

- GRANICA OBUHVATA PLANA
- GRANICA NASELJA
- POVRŠINA NASELJA
- POVRŠINA IZVAN NASELJA ZA IZDOJENE NAMJENE
- OBUHVAT URBANISTIČKOG PLANA UREĐENJA
- DONESENI DETALJNI PLAN UREĐENJA

NAMJENA PROSTORA / POVRŠINA

- | | | |
|--|--|---|
| | | MJEŠOVITA NAMJENA - PRETEŽITO STAMBENA |
| | | JAVNA I DRUŠTVENA NAMJENA |
| | | GOSPODARSKA NAMJENA - PROIZVODNA |
| | | GOSPODARSKA NAMJENA - POSLOVNA |
| | | GOSPODARSKA NAMJENA - KOMUNALNO SERVISNA - K3 (K3-1 - reciklažno dvorište, K3-2 - reciklažno dvorište za građevinski otpad) |
| | | GOSPODARSKA NAMJENA - FARMA |
| | | TURISTIČKA NAMJENA |
| | | SPORTSKO REKREACIJSKA NAMJENA |
| | | ZAŠTITNE ZELENE POVRŠINE |
| | | POSEBNA NAMJENA (MUP) |
| | | INFRASTRUKTURNI SUSTAVI |
| | | GROBLJE |
| | | VODNE POVRŠINE (potok, kanal, jezero) |
| | | EKSPLOATACIJSKO POLJE ŠLJUNKA |
| | | EKSPLOATACIJSKO POLJE NAFTE I PLINA |
| | | ŠUME I POJAS 50m OD RUBA ŠUME |

PROMET

- | | | |
|--|--|--------------------------------|
| | | REGULACIJSKA LINIJA PROMETNICE |
| | | KORIDOR AUTOCESTE |
| | | KORIDOR CESTE |
| | | KORIDOR ŽELJEZNICE |

INFRASTRUKTURNI KORIDORI

- GRANICA KORIDORA DALEKOVODA
- GRANICA ZAŠTITNOG KORIDORA PLINOVODA/ NAFTOVODA

OZNAKE

- BENZINSKA POSTAJA
- RJEČKA ŽUPANJSKA LUKA I PRISTANIŠTE

OPĆINA RUGVICA IV. IZMJENE I DOPUNE PROSTORNOG PLANA UREĐENJA OPĆINE RUGVICA 4.21 GRAĐEVINSKA PODRUČJA

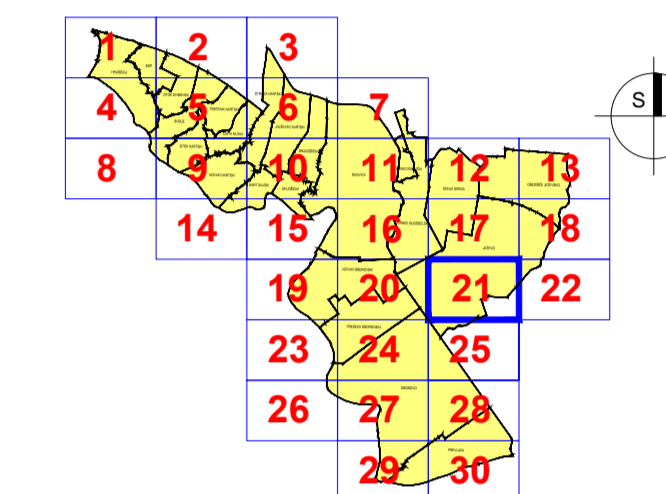

Županija: ZAGREBAČKA ŽUPANIJA	
Jednica lokalne samouprave: OPĆINA RUGVICA	
Naziv i faza izrade Plana: IV. IZMJENE I DOPUNE - PRIJEDLOG ZA JAVNU RASPRAVU PROSTORNOG PLANA UREĐENJA OPĆINE RUGVICA	
Naziv kartografskog prikaza: GRAĐEVINSKA PODRUČJA	
Broj kartografskog prikaza: 4.21	Mjerilo kartografskog prikaza: 1:5000
Objava Odluke Općinskog vijeća o Izradi Plana: Službeni glasnik Općine Rugvica, br. 3/14	Objava Odluke Općinskog vijeća o donošenju Plana: Službeni gl. Općine Rugvica, br. 14
Datum objave javne rasprave: od __. __. 2014.	Javni uvid održan: od __. __. 2014. do __. __. 2014.
Pečat tijela odgovornog za provođenje javne rasprave: M.P.	Odgovorna osoba za provođenje javne rasprave: Ivan Remenar potpis
Mišljenje na Konačni prijedlog Plana prema članku 107. Zakona o prostornom uređenju ("Narodne novine", br. 153/13): Sukladno čl. 107. st. 4. Zakona o prostornom uređenju, mišljenje se ne pribavlja.	
Stručni izradivač Plana: Zavod za prostorno uređenje Zagrebačke županije Ulica grada Vukovara 72, 10000 Zagreb	
Pečat stručnog izradivača Plana: M.P.	Ravnateljica Zavoda za prostorno uređenje: Željka Kučinić, dipl.ing.arh. potpis
Pečat odgovornog voditelja izrade Plana: M.P.	Odgovorni voditelj izrade Plana: Vitomir Štokić, dipl.ing.arh. potpis
Stručni tim u izradi Plana: Vitomir Štokić, dipl.ing.arh. Andrea Galic, dipl.ing.grad., spec. ekoinženjerstva Melita Sabranović, dipl.ing.arh. Roberta Pišpek, dipl.ing.grad. Željka Kučinić, dipl.ing.arh.	Hrvoje Kujundžić, dipl.ing.arh. Zoran Tonković, prof.geograf. Domagoj Duvančić, dipl.ing.prom. Mara Čuro, grad.teh. Goran Rozga, bacc.oec. Gordana Majcen, dipl.iur.
Pečat Općinskog vijeća: M.P.	Predsjednik Općinskog vijeća: Branko Mihalj potpis
Istovjetnost ovog Plana s izvornikom ovjerava: M.P. (Pečat nadležnog tijela)	Istovjetnost ovog Plana s izvornikom ovjerava: potpis

5-15-1-106-10 Rugvica

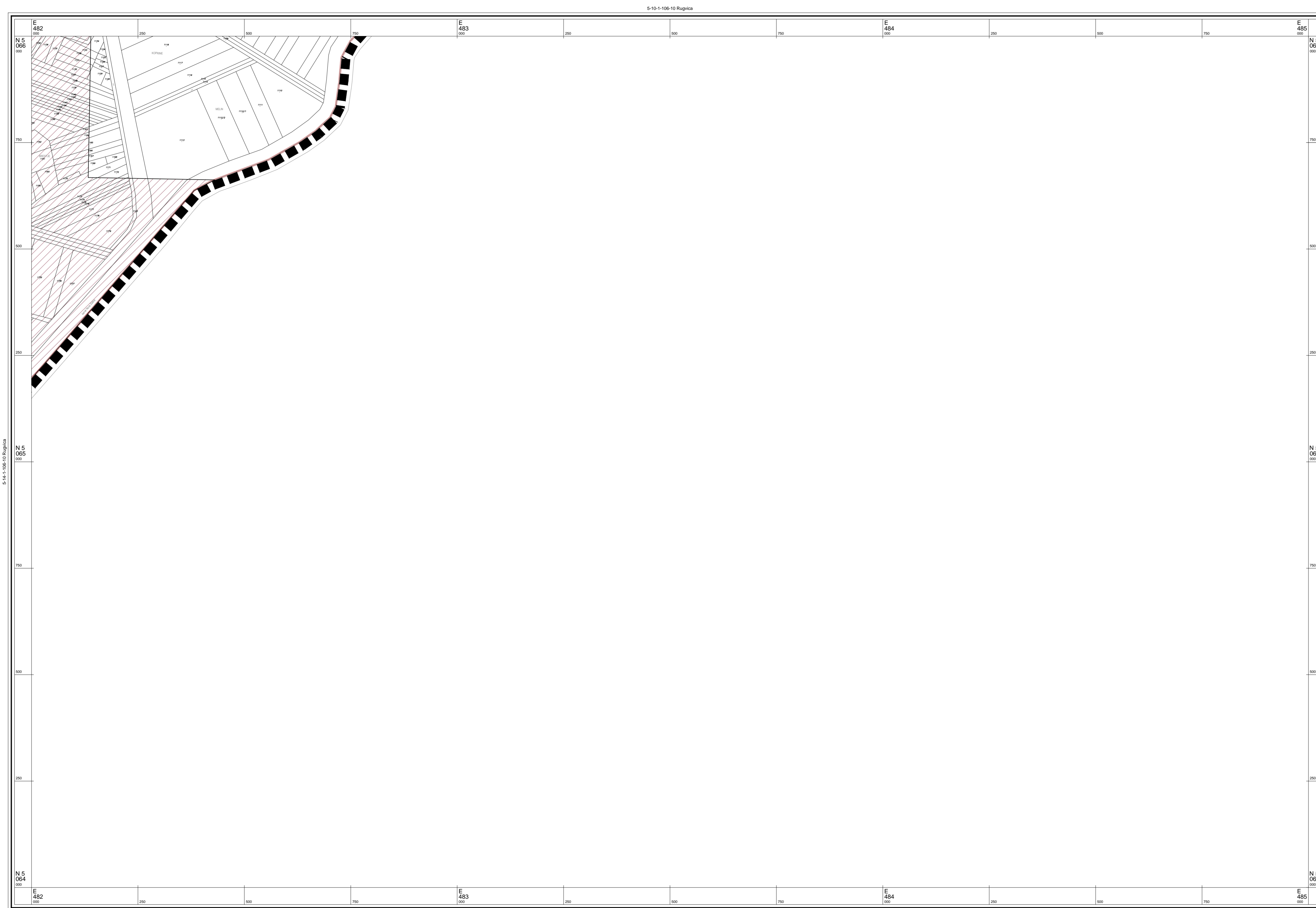

© Državna geodetska uprava Republike Hrvatske

Izradba: Geofoto d.o.o., Zagreb

Mjerilo 1 : 5000

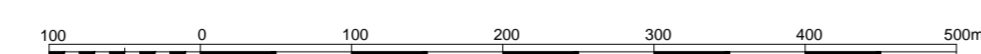

1 cm na karti je 50 m u prirodi

Hrvatski terestrički referentni sustav 1995.55 poprečne Mercatorove projekcije (HTRS96/TM)

Aerofotogrametrijsko snimanje : 2011. god.

5-15-1-106-10 Rugvica

TUMAČ PLANSKOG ZNAKOVLJA:

GRANICE

- GRANICA OBUHVATA PLANA
- GRANICA NASELJA
- POVRŠINA NASELJA
- POVRŠINA IZVAN NASELJA ZA IZDOJENE NAMJENE
- OBUHVAT URBANISTIČKOG PLANA UREĐENJA
- DONEŠENI DETALJNI PLAN UREĐENJA

NAMJENA PROSTORA / POVRŠINA

- MJEŠOVITA NAMJENA - PRETEŽITO STAMBENA
- JAVNA I DRUŠTVENA NAMJENA
- GOSPODARSKA NAMJENA - PROIZVODNA
- GOSPODARSKA NAMJENA - POSLOVNA
- GOSPODARSKA NAMJENA - KOMUNALNO SERVISNA - K3 (K3-1 - reciklažno dvorište, K3-2 - reciklažno dvorište za građevinski otpad)
- GOSPODARSKA NAMJENA - FARMA
- TURISTIČKA NAMJENA
- SPORTSKO REKREACIJSKA NAMJENA
- ZAŠTITNE ZELENE POVRŠINE
- POSEBNA NAMJENA (MUP)
- INFRASTRUKTURNI SUSTAVI
- GROBLJE
- VODNE POVRŠINE (potok, kanal, jezero)
- EKSPLOATACIJSKO POLJE ŠLJUNKA
- EKSPLOATACIJSKO POLJE NAFTE I PLINA
- ŠUME I POJAS 50m OD RUBA ŠUME

PROMET

- Postojeće
- Planirano
- REGULACIJSKA LINIJA PROMETNICE
- KORIDOR AUTOCESTE
- KORIDOR CESTE
- KORIDOR ŽELJEZNICE

INFRASTRUKTURNI KORIDORI

- GRANICA KORIDORA DALEKOVODA
- GRANICA ZAŠTITNOG KORIDORA PLINOVODA/ NAFTOVODA

OZNAKE

- BENZINSKA POSTAJA
- RIJEČKA ŽUPANIJSKA LUKA I PRISTANIŠTE

OPĆINA RUGVICA IV. IZMJENE I DOPUNE PROSTORNOG PLANA UREĐENJA OPĆINE RUGVICA 4.22 GRAĐEVINSKA PODRUČJA

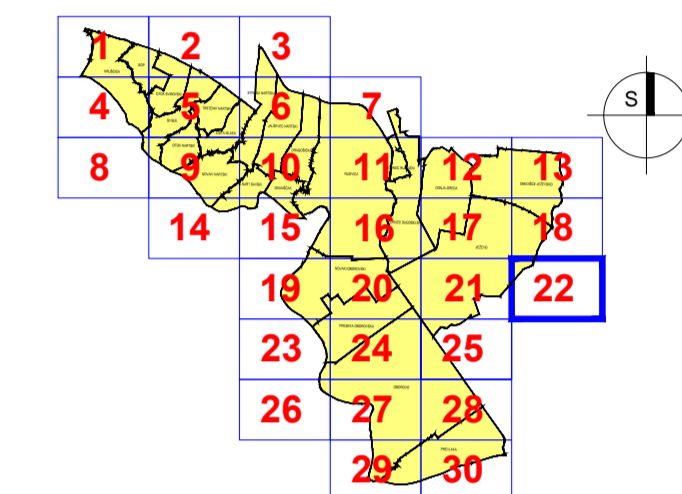

Županija: ZAGREBAČKA ŽUPANIJA	
Jednica lokalne samouprave: OPĆINA RUGVICA	
Naziv faza izrade Plana: IV. IZMJENE I DOPUNE - PRIJEDLOG ZA JAVNU RASPRAVU PROSTORNOG PLANA UREĐENJA OPĆINE RUGVICA	
Naziv kartografskog prikaza: GRAĐEVINSKA PODRUČJA	
Broj kartografskog prikaza: 4.22	Mjerilo kartografskog prikaza: 1:5000
Objava Odluke Općinskog vijeća o izradi Plana: Službeni glasnik Općine Rugvica, br. 3/14	Objava Odluke Općinskog vijeća o donošenju Plana: Službeni gl. Općine Rugvica, br. _14
Datum objave javne rasprave: __._.2014.	Javni uvid održan: od __. do __.2014.
Pečat tijela odgovornog za provođenje javne rasprave: M.P.	Odgovorna osoba za provođenje javne rasprave: Ivan Remenar potpis
Mišljenje na Konačni prijedlog Plana prema članku 107. Zakona o prostornom uređenju ("Narodne novine", br. 153/13): Sukladno čl. 107. st. 4. Zakona o prostornom uređenju, mišljenje se ne privlađiva.	
Stručni izradivač Plana: Zavod za prostorno uređenje Zagrebačke županije Ulica grada Vukovara 72, 10000 Zagreb	
Pečat stručnog izradivača Plana: M.P.	Ravnateljica Zavoda za prostorno uređenje: Željka Kučinić, dipl.ing.arh. potpis
Pečat odgovornog voditelja izrade Plana: M.P.	Odgovorni voditelj izrade Plana: Vitomir Štokić, dipl.ing.arh. potpis
Stručni tim u izradi Plana: Vitomir Štokić, dipl.ing.arh. Andrea Galić, dipl.ing.građ., spec. ekološki inženjering Melita Sabranović, dipl.ing.arh. Roberta Pišpek, dipl.ing.građ. Željka Kučinić, dipl.ing.arh.	Hrvoje Kujundžić, dipl.ing.arh. Zoran Tonković, prof.geograf. Domagoj Duvančić, dipl.ing.prom. Mara Čuro, grad.teh. Goran Rozga, bacc.oec. Gordana Majcen, dipl.iur.
Pečat Općinskog vijeća: M.P.	Predsjednik Općinskog vijeća: Branko Mihaj potpis
Istovjetnost ovog Plana s izvornikom ovjerava: M.P. (Pečat nadležnog tijela)	Istovjetnost ovog Plana s izvornikom ovjerava: potpis